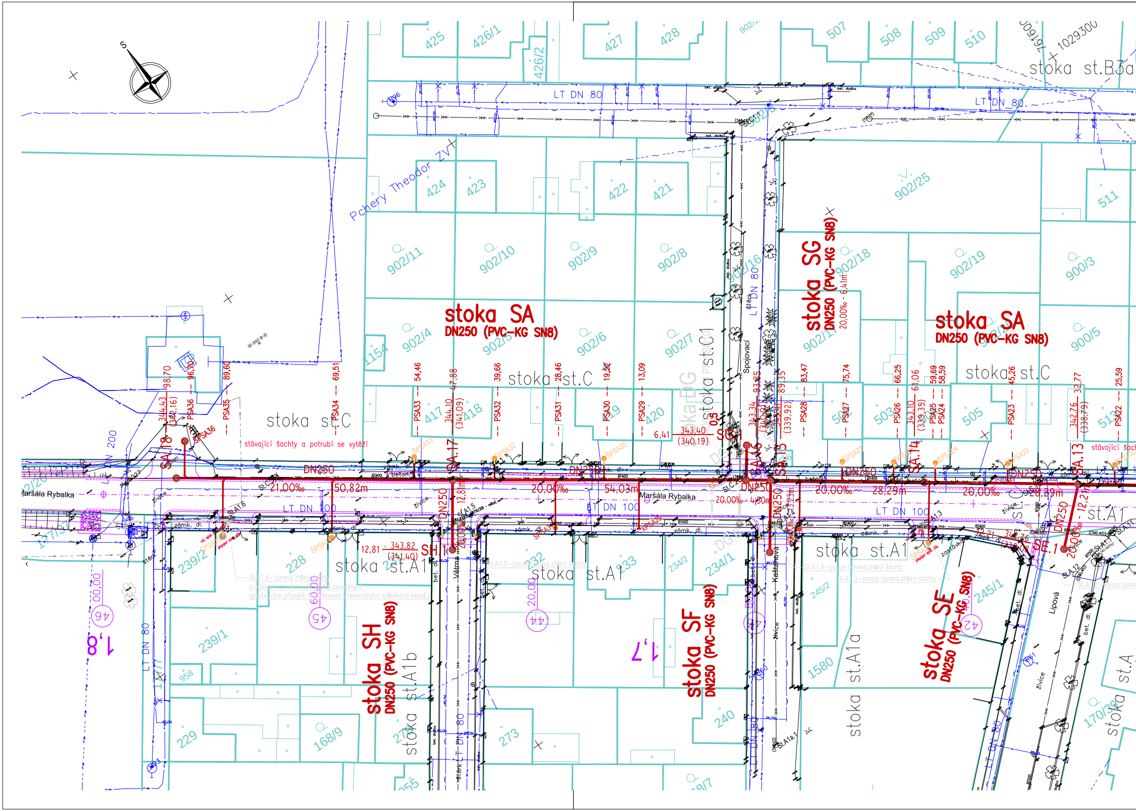
stoka SA
DN250 (PVC-KG SN8)
stoka SA
DN250 (PVC-KG SN8)
stoka SG
DN250 (PVC-KG SN8)
20,00‰ - 6,41m
stoka SH
DN250 (PVC-KG SN8)
stoka SF
DN250 (PVC-KG SN8)
stoka SE
DN250 (PVC-KG SN8)
stoka st.C
stoka st.C
stoka st.C
stoka st.C1
stoka st.A1
stoka st.A1
stoka st.A1
stoka st.A1b
stoka st.A1a
stoka st.B3a
stoka DG
stávající šachty a potrubí se vytěží
stávající šach
DN250
21,00‰ - 50,82m
20,00‰ - 54,03m
20,00‰ - 4,50m
20,00‰ - 28,29m
20,00‰ - 28,29m
SA.18
SA.17
SA.16
SA.15
SA.14
SA.13
SH.1
SE.1
12,81
343,82
(341,40)
6,41
343,40
(340,19)
LT DN 80
LT DN 80
LT DN 100
LT DN 100
LT DN 100
LT DN 200
LT DN 80
Maršála Rybalka
Maršála Rybalka
Pchery Theodor
Spojovací
Větrná
Kaštanová
Lipová
živice
zámk. dl.
beton
bet. dl.
štěrk
PSA36
PSA35
PSA34
PSA33
PSA32
PSA31
PSA30
PSA29
PSA28
PSA27
PSA26
PSA25
PSA24
PSA23
PSA22
98,70
96,70
89,60
69,51
54,46
47,88
39,66
28,46
19,52
13,09
93,85
89,35
83,47
75,74
66,25
61,06
59,69
58,59
45,26
32,77
25,59
344,43
(342,16)
344,10
(341,09)
343,34
(340,01)
343,41
(339,92)
343,10
(339,35)
342,76
(338,79)
St.A1.6 - oprava zhlaví šachty
St.A1.5 - pouze oprava zhlaví šachty
St.A1.4 - pouze oprava zhlaví šachty
St.A1.3 - pouze oprava zhlaví šachty
(46)
(45)
(44)
(42)
1,8
1,7
100,00
60,00
20,00
425
426/1
426/2
427
428
507
508
509
510
511
424
423
422
421
902/25
902/11
902/10
902/9
902/8
902/16
902/18
902/19
900/3
902/4
902/5
902/6
902/7
902/17
902/12
900/5
154
417
418
419
420
502
503
504
505
513
228
232
233
234/1
234/2
239/2
239/1
245/1
245/2
958
1580
229
168/9
273
240
170/30
255
S

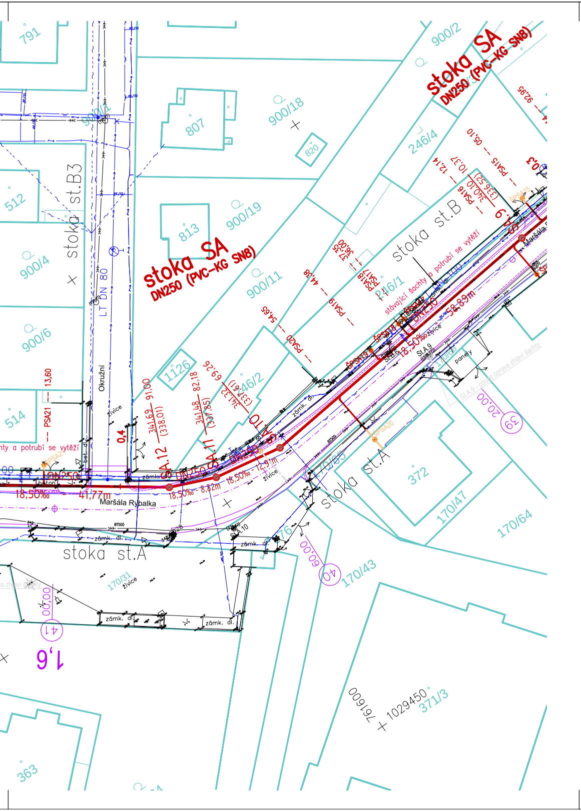

stoka SA
DN250 (PVC-KG SN8)
stoka SA
DN250 (PVC-KG SN8)
stoka st.B
stoka st.B3
stoka st.A
stoka
791
807
813
820
900/2
900/18
900/19
900/1
900/4
900/6
900/11
512
514
1126
246/4
246/1
246/2
372
170/47
170/64
170/43
170/31
371/3
363
LT DN 80
Okružní
Maršála Rybalka
živice
zámk. dl.
panely
beton
SA.12
SA.11
SA.10
SA.9
St.A.9
St.A.10
ŠPSA15
ŠPSA16
ŠPSA17
ŠPSA18
ŠPSA19
ŠPSA20
ŠPSA21
PSA15
PSA16
PSA17
PSA18
PSA19
PSA20
PSA21
stávající šachty a potrubí se vytěží
St.A.9 - pouze oprava zhlaví šachty
18,50‰
41,77m
8,82m
12,9 m
58,89m
341,69
(338,01)
341,48
(337,85)
341,32
(337,61)
340,10
(336,52)
91,00
82,18
69,26
54,65
44,38
37,35
36,00
13,60
12,14
10,37
05,10
92,95
0,4
0,3
20,00
60,00
00,00
39
40
41
1,6
1029450
761600

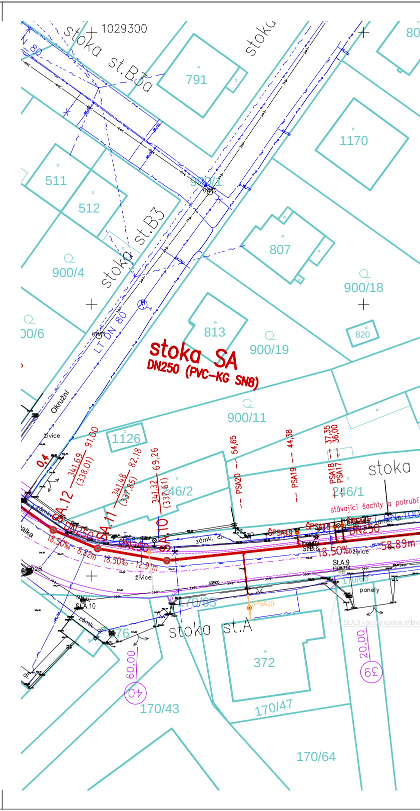

1029300
stoka st.B3a
stoka st.B3
stoka SA
DN250 (PVC-KG SN8)
stoka st.A
stoka
791
1170
511
512
807
813
820
900/1
900/4
900/6
900/18
900/19
900/11
1126
246/1
246/2
372
170/43
170/47
170/64
170/65
LT DN 80
Okružní
živice
zámk. dl.
panely
SA.12
SA.11
SA.10
St.A.9
St.A.10
St.B.6
ŠPSA17
ŠPSA18
ŠPSA19
ŠPSA20
PSA17
PSA18
PSA19
PSA20
stávající šachty a potrubí
St.A.9 - pouze oprava zhlaví
DN250
18,50‰
8,82m
12,9 m
58,89m
341,69
(338,01)
341,48
(337,85)
341,32
(337,61)
91,00
82,18
69,26
54,65
44,38
37,35
36,00
0,4
20,00
60,00
39
40

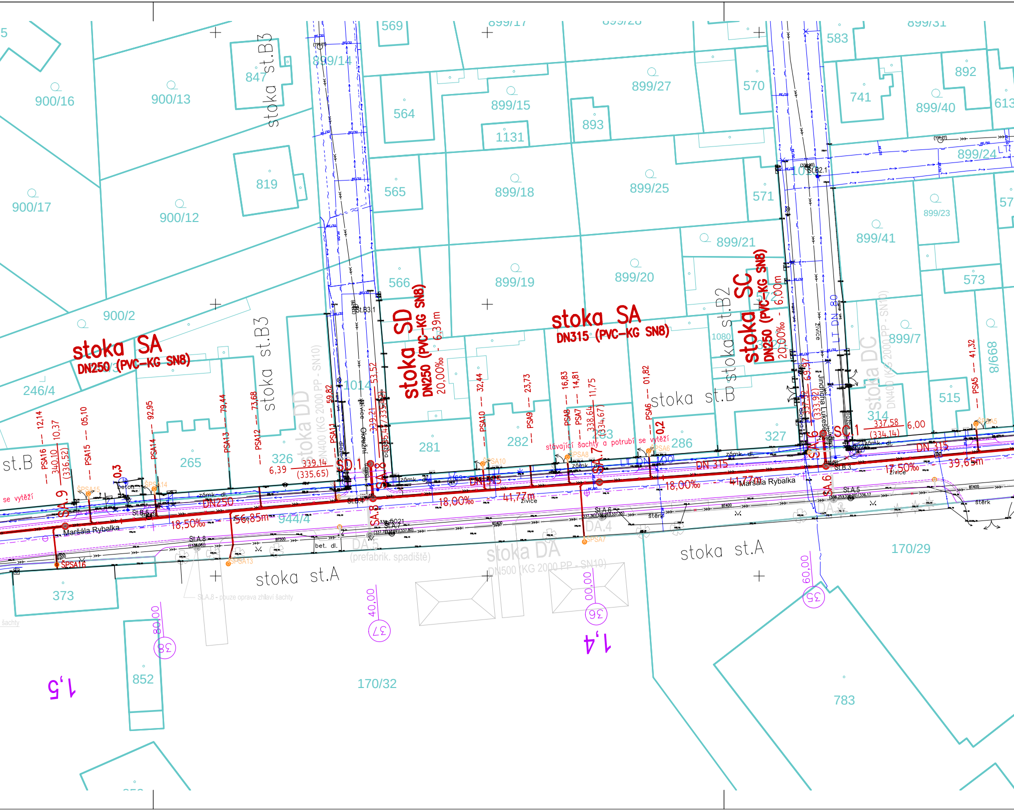
stoka SA
DN250 (PVC-KG SN8)
stoka SA
DN315 (PVC-KG SN8)
stoka SD
DN250 (PVC-KG SN8)
20,00‰ - 6,39m
stoka SC
DN250 (PVC-KG SN8)
20,00‰ - 6,00m
stoka DD
DN400 (KG 2000 PP - SN10)
stoka DC
DN400 (KG 2000 PP - SN10)
stoka DA
DN500 (KG 2000 PP - SN10)
DA.5
(prefabrik. spadiště)
stoka st.A
stoka st.B
stoka st.B2
stoka st.B3
st.B
SA.9
SA.8
SA.7
SA.6
SD.1
SC.1
SPSA16
SPSA15
SPSA14
SPSA13
SPSA12
SPSA11
SPSA10
SPSA9
SPSA8
SPSA7
SPSA6
SPSA5
PSA16
PSA15
PSA14
PSA13
PSA12
PSA11
PSA10
PSA9
PSA8
PSA7
PSA6
PSA5
12,14
10,37
340,10
(336,52)
05,10
92,95
79,44
73,68
59,82
53,52
339,21
32,44
23,73
16,83
14,81
11,75
338,64
(334,67)
01,82
337,58
(334,14)
6,00
339,14
(335,65)
6,39
0,3
0,2
18,50‰
56,85m
DN250
18,00‰
41,77m
18,00‰
41,77m
DN 315
17,50‰
39,65m
DN 315
41,32
se vytěží
stávající šachty a potrubí se vytěží
St.A.8 - pouze oprava zhlaví šachty
šachty
Maršála Rybalka
Maršála Rybalka
Jindřicha Lukeše
zámk. dl.
bet. dl.
beton
živice
štěrk
St.A.8
St.A.7
St.A.6
St.A.5
St.B.4
St.B.3
St.B.6
St.B2.1
St.B3.1
DA.4
DA.3
1,4
1,5
35
36
37
38
40,00
00,00
60,00
80,00
900/16
900/13
900/17
900/12
900/2
847
819
246/4
265
326
373
852
170/32
944/4
839/14
569
564
565
566
1014
281
282
283
286
899/17
899/15
1131
899/18
899/19
899/28
899/27
893
899/25
899/20
570
571
899/21
1080
327
583
741
892
899/40
613
899/24
899/23
899/41
57
573
899/7
8/668
515
314
170/29
783

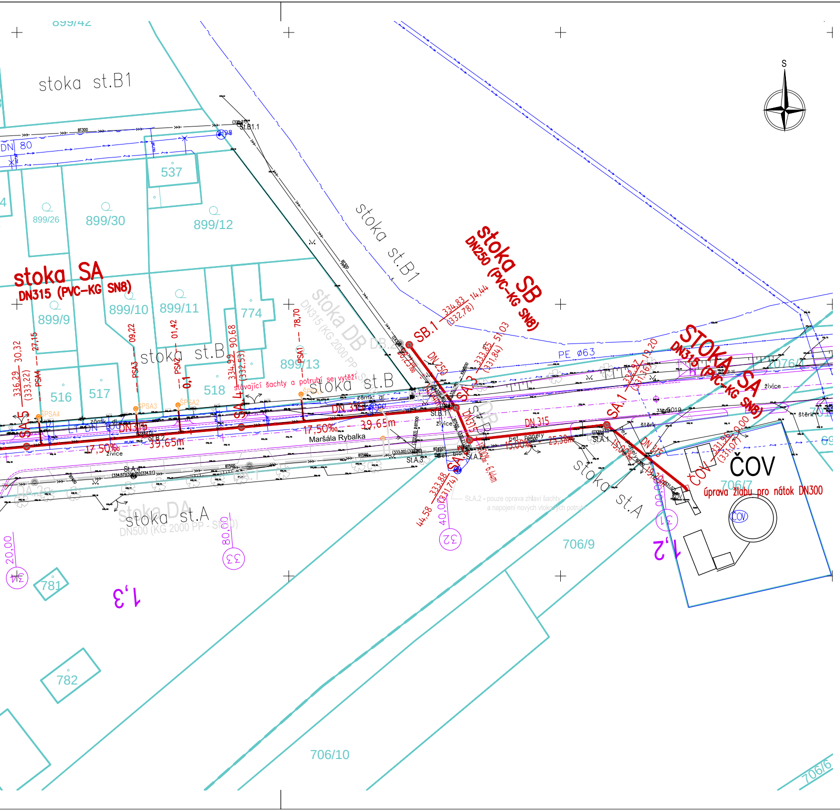
899/42
stoka st.B1
DN 80
St.B1.1
537
899/26
899/30
899/12
stoka SA
DN315 (PVC-KG SN8)
899/9
899/10
899/11
774
stoka st.B
899/13
stoka DB
DN315 (KG 2000 PP - SN10)
516
517
518
stávající šachty a potrubí se vytěží
SA.5
SA.4
SA.3
SA.2
SA.1
ŠPSA1
ŠPSA2
ŠPSA3
ŠPSA4
PSA1
PSA2
PSA3
PSA4
17,50‰
39,65m
17,50‰
39,65m
Maršála Rybalka
DN 315
živice
stoka SB
DN250 (PVC-KG SN8)
SB.1
STOKA SA
DN315 (PVC-KG SN8)
PE ø63
štěrk
ČOV
úprava žlabu pro nátok DN300
706/7
706/9
706/10
706/6
stoka st.A
stoka DA
DN500 (KG 2000 PP - SN10)
St.A.2 - pouze oprava zhlaví šachty a napojení nových vtokových potrubí
St.A.1
St.A.3
St.B.1
781
782
1,3
1,2
31
32
33
34
S

LEGENDA

Stávající inženýrské sítě

vodovodní řady (VKM a.s.)
vodovodní přípojky
jednotná kanalizace (obec Pchery) / rušená šachta, rušené potrubí
STL plynovodní řady (Gas Net)
STL plynovodní přípojky (Gas Net)
NN podzemní vedení el.e. (ČEZ Distribuce a.s.)
NN nadzemní vedení el.e. (ČEZ Distribuce a.s.)
VN podzemní vedení el.e. (ČEZ Distribuce a.s.)
VN nadzemní vedení el.e. (ČEZ Distribuce a.s.)
VVN nadzemní vedení el.e. (ČEZ Distribuce a.s.)
NN sítě a přípojky el.e. (CETIN a.s.)
podzemní vedení sítí elektronických komunikací (CETIN a.s.)
nadzemní vedení sítí elektronických komunikací (CETIN a.s.)
nezaměřené trasy sítí elektronických komunikací (CETIN a.s.)

Katastrální mapa

260/10 parcelní číslo katastru nemovitostí
hranice parcel katastru nemovitostí

Navrhované inženýrské sítě

stoky splaškové kanalizace
přípojky splaškové kanalizace

Ostatní navrhované inženýrské sítě – viz jiný projekt

stoky dešťové kanalizace
přípojky dešťové kanalizace

Návrh komunikací

úprava komunikace – viz projekt III/23642 Brandýsek–Pchery
(IM–projekt, inženýrské a mostní konstrukce, s.r.o, 04/2021)

TABULKA VYTYČOVACÍCH BODŮ s. s. S–JTSK

bod č.	x	y	popis
_ČOV	1029384.191	761226.505	bod trasy "stoka SA"
SA.1	1029372.196	761241.496	bod trasy "stoka SA"
SA.2	1029374.998	761266.724	bod trasy "stoka SA"
SA.3	1029369.060	761269.227	bod trasy "stoka SA"
SA.4	1029372.625	761308.715	bod trasy "stoka SA"
SA.5	1029376.189	761348.204	bod trasy "stoka SA"
SA.6	1029379.754	761387.692	bod trasy "stoka SA"
SA.7	1029382.738	761429.360	bod trasy "stoka SA"
SA.8	1029385.723	761471.028	bod trasy "stoka SA"
SA.9	1029390.838	761527.645	bod trasy "stoka SA"
SA.10	1029397.161	761586.198	bod trasy "stoka SA"
SA.11	1029394.941	761598.921	bod trasy "stoka SA"
SA.12	1029391.533	761607.058	bod trasy "stoka SA"
SA.13	1029367.251	761641.044	bod trasy "stoka SA"
SA.14	1029350.818	761664.074	bod trasy "stoka SA"
SA.15	1029334.386	761687.104	bod trasy "stoka SA"
SA.16	1029331.773	761690.766	bod trasy "stoka SA"
SA.17	1029300.957	761735.148	bod trasy "stoka SA"
SA.18	1029271.683	761776.684	bod trasy "stoka SA"
SB.1	1029357.462	761277.835	bod trasy "stoka SB"
SC.1	1029373.777	761388.226	bod trasy "stoka SC"
SD.1	1029379.351	761471.484	bod trasy "stoka SD"
SE.1	1029375.556	761649.999	bod trasy "stoka SE"
SF.1	1029345.159	761694.790	bod trasy "stoka SF"
SG.1	1029326.556	761687.044	bod trasy "stoka SG"
SH.1	1029311.479	761742.454	bod trasy "stoka SH"
PSA1.1	1029371.548	761296.785	bod trasy "PSA1"
PSA1.2	1029371.095	761297.328	bod trasy "PSA1"
ŠPSA1	1029366.547	761297.739	bod trasy "PSA1"
PSA2.1	1029373.590	761319.413	bod trasy "PSA2"
PSA2.2	1029373.137	761319.956	bod trasy "PSA2"
ŠPSA2	1029368.537	761320.372	bod trasy "PSA2"
PSA3.1	1029374.291	761327.183	bod trasy "PSA3"
PSA3.2	1029373.838	761327.725	bod trasy "PSA3"
ŠPSA3	1029369.218	761328.143	bod trasy "PSA3"
PSA4.1	1029375.903	761345.040	bod trasy "PSA4"
PSA4.2	1029375.450	761345.583	bod trasy "PSA4"
ŠPSA4	1029370.688	761346.013	bod trasy "PSA4"
PSA5.1	1029377.177	761359.152	bod trasy "PSA5"
PSA5.2	1029376.724	761359.695	bod trasy "PSA5"
ŠPSA5	1029372.004	761360.122	bod trasy "PSA5"
PSA6.1	1029382.029	761419.462	bod trasy "PSA6"
PSA6.2	1029381.566	761419.996	bod trasy "PSA6"
ŠPSA6	1029376.987	761420.324	bod trasy "PSA6"
PSA7.1	1029382.957	761432.412	bod trasy "PSA7"
PSA7.2	1029383.491	761432.875	bod trasy "PSA7"
ŠPSA7	1029393.718	761432.114	bod trasy "PSA7"

bod č.	x	y	popis
PSA8.1	1029383.101	761434.430	bod trasy "PSA8"
PSA8.2	1029382.638	761434.964	bod trasy "PSA8"
ŠPSA8	1029378.129	761435.287	bod trasy "PSA8"
PSA9.1	1029383.595	761441.316	bod trasy "PSA9"
PSA9.2	1029383.132	761441.850	bod trasy "PSA9"
PSA9.3	1029379.662	761442.099	bod trasy "PSA9"
PSA10.1	1029384.217	761450.002	bod trasy "PSA10"
PSA10.2	1029383.754	761450.537	bod trasy "PSA10"
ŠPSA10	1029379.358	761450.851	bod trasy "PSA10"
PSA11.1	1029386.290	761477.305	bod trasy "PSA11"
PSA11.2	1029385.837	761477.847	bod trasy "PSA11"
PSA11.3	1029382.572	761478.142	bod trasy "PSA11"
PSA12.1	1029387.537	761491.104	bod trasy "PSA12"
PSA12.2	1029387.084	761491.647	bod trasy "PSA12"
PSA12.3	1029383.585	761491.963	bod trasy "PSA12"
PSA13.1	1029388.055	761496.836	bod trasy "PSA13"
PSA13.2	1029388.598	761497.289	bod trasy "PSA13"
PSA13.3	1029394.292	761496.775	bod trasy "PSA13"
ŠPSA13	1029397.743	761497.647	bod trasy "PSA13"
PSA14.1	1029389.271	761510.295	bod trasy "PSA14"
PSA14.2	1029388.818	761510.838	bod trasy "PSA14"
ŠPSA14	1029383.958	761511.277	bod trasy "PSA14"
PSA15.1	1029390.364	761522.399	bod trasy "PSA15"
PSA15.2	1029389.911	761522.942	bod trasy "PSA15"
ŠPSA15	1029384.860	761523.398	bod trasy "PSA15"
PSA16.1	1029391.029	761529.409	bod trasy "PSA16"
PSA16.2	1029391.561	761529.837	bod trasy "PSA16"
ŠPSA16	1029397.915	761529.191	bod trasy "PSA16"
PSA16.3	1029398.714	761529.109	bod trasy "PSA16"
PSA17.1	1029393.590	761553.127	bod trasy "PSA17"
PSA17.2	1029393.138	761553.689	bod trasy "PSA17"
ŠPSA17	1029390.703	761553.952	bod trasy "PSA17"
PSA17.3	1029389.891	761554.040	bod trasy "PSA17"
PSA18.1	1029393.735	761554.469	bod trasy "PSA18"
PSA18.2	1029393.283	761555.031	bod trasy "PSA18"
ŠPSA18	1029390.898	761555.289	bod trasy "PSA18"
PSA18.3	1029390.106	761555.375	bod trasy "PSA18"
PSA19.1	1029394.489	761561.456	bod trasy "PSA19"
PSA19.2	1029394.039	761562.015	bod trasy "PSA19"
PSA19.3	1029391.230	761562.319	bod trasy "PSA19"
PSA20.1	1029395.592	761571.673	bod trasy "PSA20"
PSA20.2	1029396.138	761572.112	bod trasy "PSA20"
ŠPSA20	1029405.869	761570.999	bod trasy "PSA20"
PSA20.3	1029408.156	761570.742	bod trasy "PSA20"
PSA21.1	1029378.396	761625.445	bod trasy "PSA21"
PSA21.2	1029377.699	761625.561	bod trasy "PSA21"
ŠPSA21	1029375.000	761623.633	bod trasy "PSA21"

bod č.	x	y	popis
PSA22.1	1029371.428	761635.198	bod trasy "PSA22"
PSA22.2	1029370.730	761635.315	bod trasy "PSA22"
ŠPSA22	1029368.118	761633.448	bod trasy "PSA22"
PSA23.1	1029359.997	761651.210	bod trasy "PSA23"
PSA23.2	1029359.294	761651.328	bod trasy "PSA23"
ŠPSA23	1029356.732	761649.500	bod trasy "PSA23"
PSA24.1	1029352.252	761662.065	bod trasy "PSA24"
PSA24.2	1029351.551	761662.182	bod trasy "PSA24"
ŠPSA24	1029349.009	761660.368	bod trasy "PSA24"
PSA25.1	1029351.616	761662.956	bod trasy "PSA25"
PSA25.2	1029351.732	761663.650	bod trasy "PSA25"
ŠPSA25	1029360.417	761669.845	bod trasy "PSA25"
PSA26.1	1029347.803	761668.300	bod trasy "PSA26"
PSA26.2	1029347.103	761668.417	bod trasy "PSA26"
ŠPSA26	1029344.517	761666.573	bod trasy "PSA26"
PSA27.1	1029342.294	761676.022	bod trasy "PSA27"
PSA27.2	1029341.594	761676.139	bod trasy "PSA27"
ŠPSA27	1029339.051	761674.325	bod trasy "PSA27"
PSA28.1	1029337.805	761682.312	bod trasy "PSA28"
PSA28.2	1029337.922	761683.009	bod trasy "PSA28"
ŠPSA28	1029344.772	761687.896	bod trasy "PSA28"
PSA29.1	1029320.801	761706.568	bod trasy "PSA29"
PSA29.2	1029320.927	761707.264	bod trasy "PSA29"
XPSA29	1029327.774	761712.018	bod trasy "PSA29"
PSA30.1	1029317.134	761711.849	bod trasy "PSA30"
PSA30.2	1029316.438	761711.975	bod trasy "PSA30"
ŠPSA30	1029313.585	761709.994	bod trasy "PSA30"
PSA31.1	1029312.035	761719.192	bod trasy "PSA31"
PSA31.2	1029312.161	761719.888	bod trasy "PSA31"
ŠPSA31	1029319.014	761724.647	bod trasy "PSA31"
PSA31.3	1029319.960	761725.303	bod trasy "PSA31"
PSA32.1	1029305.644	761728.398	bod trasy "PSA32"
PSA32.2	1029304.948	761728.523	bod trasy "PSA32"
ŠPSA32	1029302.101	761726.542	bod trasy "PSA32"
PSA33.1	1029297.170	761740.521	bod trasy "PSA33"
PSA33.2	1029296.473	761740.642	bod trasy "PSA33"
ŠPSA33	1029293.434	761738.504	bod trasy "PSA33"
PSA34.1	1029288.498	761752.825	bod trasy "PSA34"
PSA34.2	1029288.619	761753.522	bod trasy "PSA34"
ŠPSA34	1029296.980	761759.415	bod trasy "PSA34"
PSA35.1	1029276.924	761769.247	bod trasy "PSA35"
PSA35.2	1029277.045	761769.944	bod trasy "PSA35"
ŠPSA35	1029285.335	761775.786	bod trasy "PSA35"
PSA36.1	1029272.835	761775.049	bod trasy "PSA36"
PSA36.2	1029272.138	761775.170	bod trasy "PSA36"
ŠPSA36	1029266.988	761771.540	bod trasy "PSA36"

Zodpovědný projektant:	Michal Škvára	SERVIS ISA s.r.o. IČO: 28945077 Markupova 2707/10, 193 00 PRAHA 9 tel.: 222365391, e-mail: info@servis-isa.cz	
Hlavní inženýr projektu:	Ing. Jakub Hlaváč		
Vypracoval:	Ing. Aleš Bartoň		
Investor:	Obec Pchery, Humny 333, 273 08 Pchery	Formát:	8x A4
Místo:	Pchery - Theodor	Datum:	12/2021
Stavba:	Obnova splaškové kanalizace v ul. Maršála Rybalka, Pchery Theodor	Měřítko:	1:500
		Stupeň:	DPS
Projektová část:	D.2 - Technická infrastruktura	Zak. č.:	055/2021
		Revize:	000-12-21
Výkres:	Situace stavby	**D.2.1 IO 01 - 02**	